Et les lettres du SMICTOM…

Voici un aperçu des lettres que le SMICTOM édite depuis 36 numéros ! Vous pouvez retrouver toutes ces lettres sur notre site internet à la rubrique «Nos documents» :

www.smictom-regionfontainebleau.fr

Les lettres vertes

Ces lettres portent à l'origine sur les déchets verts. Elles ont très vite porté sur le jardinage écologique car celui-ci est très peu producteur de déchets. Vous retrouverez des informations simples et complètes sur le compostage mais aussi des trucs et astuces au fil des saisons.
Et pour aller plus loin, la lettre «Et la prévention des déchets verts» vous guide vers un jardin sans déchet…

Il était une fois le SMICTOM N°7

Et le compostage

Le démarrage…

Bienvenue dans un monde nouveau !

Il était une fois le SMICTOM N°17 octobre 2014

Et le jardinage d'automne !

Et d'huile de coude…

Les feuilles mortes

Car au jardin, il n'y a pas de déchets, seulement des ressources !

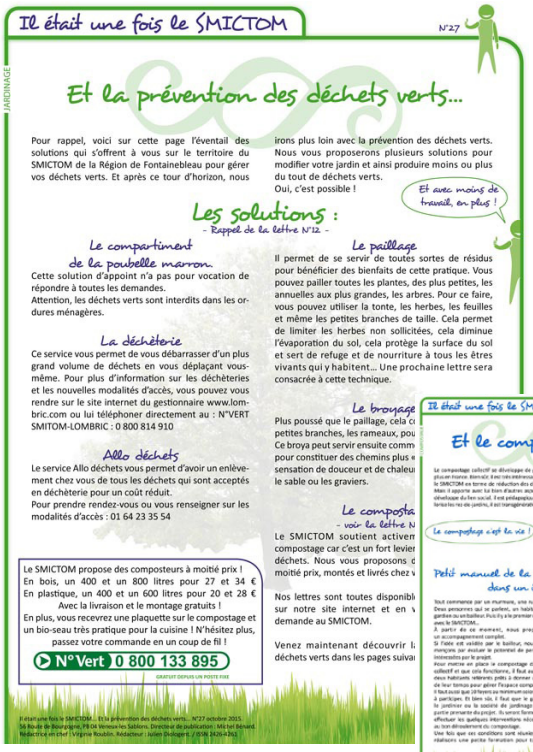
Il était une fois le SMICTOM N°27

Et la prévention des déchets verts…

Les solutions :

Le compartiment de la poubelle marron

La déchèterie

Allo déchets

Le paillage

Le broyage

Le compostage

Et avec moins de travail, en plus !

Il était une fois le SMICTOM N°33 avril 2017

Et le compostage collectif !

Ça marche !

Le compostage c'est la vie !

Petit manuel de la mise en place dans un immeuble

Et le compostage collectif 2 !

Histoire d'un projet…

Le compostage, c'est la vie !

Il était une fois le SMICTOM N°38 mars 2018

Et le printemps !

Le SMICTOM fait son cinéma

Allez, un seul mot : COMPOSTONS !

Si vous désirez vous abonner à cette lettre, envoyez simplement « je souhaite m'abonner à la lettre du SMICTOM » avec votre nom, prénom et adresse mail à smictom2@wanadoo.fr

Il était une fois le SMICTOM : 56 Route de Bourgogne, PB 04 Veneux-les Sablons.
Directeur de publication : Michel Bénard. Rédactrice en chef : Virginie Roublin.
Rédacteur : Julien Diologent. / ISSN 2426-4261 Imp. ISSN 2427-3465 En Ligne.

SMICTOM de la Région de Fontainebleau

Les lettres bleues

C'est notre couleur pour la prévention des déchets. C'est un thème très transversal mais c'est principalement la consommation qui génère le plus de déchets.
Une consommation responsable demande un changement de comportement qui n'est pas toujours évident. Le SMICTOM accompagne au changement avec des lettres spécifiques comme «le gaspillage alimentaire», «les produits ménagers» et la toute dernière lettre en trois volumes : «Et l'éco-consommation».

Cette lettre est vraiment très bien !

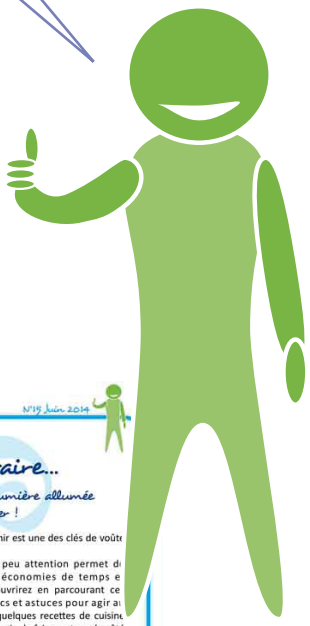

Il était une fois le SMICTOM — N°35 Juin 2016

PRÉVENTION

Et l'éco-consommation

Épisode 3 sur 3
« L'achat est fait ! »

Ça y est, c'est acheté. Enfin ! Il aura fallu deux lettres d'information «Il était une fois le SMICTOM» pour sous-peser le pour et le contre, valider les arguments et enfin prendre la bonne décision. Mais attention, l'aventure ne s'arrête pas là, bien au contraire. C'est même une nouvelle aventure qui commence. Et cette aventure va se transformer en véritable histoire d'amour… C'est ça l'éco-consommation !

Il était une fois le SMICTOM — N°34 Mai 2016

PRÉVENTION

Et l'éco-consommation

Épisode 2 sur 3
« Le moment de l'achat »

Maintenant que nous avons vu comment repousser le moment de l'achat au maximum dans notre première lettre sur ce sujet, nous sommes le bras tendu, prêt à saisir l'objet désiré. Mais attention, il y a peut-être un piège…
C'est « Le moment de l'achat »

Plusieurs aspects peuvent varier entre un achat et un achat «responsable». Les trois principaux aspects sont économiques, sociaux et environnementaux…

L'aspect économique

Par économique on entend «réaliser des économies» mais aussi «pérenniser une économie», la plus sou…
Voici quelques exemples pour réaliser des éco…

L'emballage

Ce produit est-il suremballé ? Car, même si l'emballage finit très vite à la poubelle, ne vous faites pas d'illusion, le fabricant vous le fait payer. Donc, quand il y a moins d'emballages, on ne paye que le nécessaire, le produit. Et c'est encore plus vrai pour la vente en vrac !
D'ailleurs, les grands conditionnements sont souvent moins chers que les petits car l'emballage a coûté moins cher à fabriquer. Tout comme les écorecharges dont l'emballage est plus petit que l'original. Ou encore comme les produits concentrés ! Ce qui permet aussi de faire rouler moins de camions. Comme le papier essuie-tout par exemple… s'il est 2 fois plus compact, il aura fallu deux fois moins de transport que celui qui n'est pas compact !

La qualité

Oui, votre obj… mais seulemen… S'il dure plus… renouveler. De… est généraleme… Que dire des c… deux mois alon… Attention à ne… des qualités de… qualités…

« Et oui, l… co… dan…

Je limite les emballages

Il était une fois le SMICTOM — N°33 Mars 2016

PRÉVENTION

Et l'éco-consommation

Épisode 1 sur 3

La consommation prend une grande part dans notre vie. Elle influence directement tout autant qu'indirectement notre environnement extérieur tant social, économique que naturel. Notre consommation peut vite s'emballer, c'est pourquoi il faut en garder la maîtrise en permanence. Notre consommation, comme toute activité, génère des impacts. Mais nous avons le pouvoir de contrôler ces impactes pour les contenir, c'est !

l'éco-consommation

Nous allons vous présenter les trois facettes de cette démarche avec trois lettres d'information.
Cette première lettre va vous inviter à une réflexion avant l'achat. Elle sera suivie par une deuxième lettre qui se penchera sur le moment de l'achat. Puis par une troisième et dernière lettre sur l'utilisation et la fin de vie des achats.

Pour débuter

Changer son mode de consommation demande un changement de comportement. Et un changement de comportement commence avec une prise de conscience. Donc dans un premier temps, il est primordial de se reconnecter à soi et à la nature. C'est une condition sine qua non pour s'épanouir et débuter le deuxième travail.

Car une fois les idées un peu plus claires, il va falloir se réapproprier la consommation ! Vous trouvez cette solution trop fleur bleu ? Et si c'était pourtant la solution ?

Quand nous consommons, c'est-à-dire quand nous achetons un bien ou un produit, nous devons être en mesure de répondre à ces questions : Qui a fait ce produit ? Quand a-t-il fait ? Dans quelles conditions de travail ? Avec quels impacts sur l'environnement ?

Voici les clés de la solution. Avec l'éco-consommation, nous achetons de manière raisonnable, des produits de meilleure qualité à tous les niveaux. Nous renouons des liens de proximité avec les producteurs et au final, nous faisons des économies en sauvegardant l'environnement et en améliorant les conditions de travail.
Le producteur devient «mon producteur» ou «mon petit producteur»… L'économie locale est renforcée… Les terres arables et les zones naturelles sont protégées…

Moi j'aime bien les gens qui font de l'éco-consommation !

Vous voici maintenant prêt à bloc pour améliorer votre consommation. Alors sans plus attendre, découvrez la première de notre série de trois lettres d'information sur ce vaste sujet !

Il était une fois le SMICTOM — N°15 Juin 2014

PRÉVENTION

Et le gaspillage alimentaire…

Le gaspillage alimentaire, c'est comme laisser la lumière allumée ou l'eau couler… Ça ne doit plus exister !

Pourtant les études sont là pour nous montrer que notre manque d'attention, notre manque de connaissance et notre relatif confort nous ont lentement fait dériver vers une société qui gaspille beaucoup de nourriture. Mais la prise de conscience est déjà là et le SMICTOM vous convie à découvrir ou à redécouvrir un monde plus juste, plus équilibré et plus humain.
C'est bien notre rôle car ce gaspillage se retrouve dans nos poubelles qui, comme nous vous l'avons déjà expliqué dans nos précédents numéros, nous coûtent cher à éliminer.

Voilà pourquoi prévenir est une des clés de voûte de notre politique.
Faire un tout petit peu attention permet de réaliser de vraies économies de temps et d'argent. Vous découvrirez en parcourant ces pages quelques trucs et astuces pour agir au quotidien ainsi que quelques recettes de cuisine qui vous donneront envie de faire un tour du côté de vos plaques de cuisson…

Pour aller plus loin, notre site internet vous offre un tour d'horizon des sites et des documents à la pointe de ce sujet.

RÉPARTITION DU GASPILLAGE ALIMENTAIRE
DANS LES POUBELLES DES MÉNAGES ET DES PETITS COMMERCES

24% restes de repas — 24% fruits et légumes — 20% produits entamés — 18% produits périmés — 14% pain = Plus de 20kg d'aliments par an (1)

SOURCE : FNE/VERDICITÉ

(1) ADEME

Premier truc, la liste de courses (au dos d'une enveloppe)

Elle permet d'acheter le nécessaire avant le superflu !
Une fois le nécessaire acheté, nous visualisons mieux ce que l'on peut se permettre comme extra…

Ne pas oublier de faire un bilan de l'existant…

Qui ne s'est jamais retrouvé avec trois fois le même paquet de pâtes… quatre fois la même boîte de conserve. Cela ne pose pas trop de problème pour les produits qui se conservent mais cela devient tout de suite plus embêtant quand cela concerne les produits frais…

D'ailleurs, ne pas oublier de regarder les dates de péremption !!!

Chez vous mais aussi lors de l'achat ! Cela vous permet de conserver plus efficacement les produits que vous ne pensez pas consommer rapidement.
D'ailleurs, connaissez-vous la différence entre la **DLC** et la **DLUO** :
La **DLC** ou **D**ate **L**imite de **C**onsommation («à consommer avant le…» ou «à consommer jusqu'au…») concerne les produits frais et dépasser cette date fait courir des risques sanitaires au consommateur.

Alors que la **DLUO** ou **D**ate **L**imite d'**U**tilisation **O**ptimale («à consommer de préférence avant…») est une date indicative à partir de laquelle le produit perd de ses qualités gustatives ou visuelles mais n'est pas du tout un danger pour la santé. Cela concerne principalement les conserves, les produits secs, les surgelés, les purées, jus, compotes…
Par contre, une fois entamés, il convient de les consommer rapidement.

Si vous désirez vous abonner à cette lettre, envoyez simplement « je souhaite m'abonner à la lettre du SMICTOM » avec votre nom, prénom et adresse mail à smictom2@wanadoo.fr

SMICTOM de la Région de Fontainebleau

Il était une fois le SMICTOM — N°26

PRÉVENTION

Et les produits d'entretien…

Pour une réduction de la toxicité des déchets

Nous sommes en contact avec eux tous les jours et même plusieurs fois par jour. Pourtant, ils ne sont pas tous sans conséquence sur l'environnement et sans danger pour la santé. Nous vous offrons un petit tour dans l'univers de la chimie munis d'un masque à gaz et d'un dictionnaire !

Il y a deux grandes familles de produits d'entretien.

les «anciens»

Ils sont fabriqués à partir de matières premières simples et dont l'usage remonte parfois jusqu'à l'antiquité.
Nous allons vous en décrire quelques-uns dans cette lettre : le bicarbonate, le vinaigre blanc et le savon «tout simple».

les «récents»

Ils sont principalement nés avec la révolution pétrochimique après la seconde guerre mondiale. Ils sont souvent de composition très complexe et à base de produits de synthèse. De très nombreuses substances chimiques rentrent dans la composition de ces produits d'entretien et certains sont considérés comme irritants pour la peau et le système respiratoire, corrosifs, cancérigènes ou déclenchant des allergies. De plus, les effets «cocktail» (le fait d'entrer en contact avec plusieurs produits différents) multiplient ces dangers.

La dose fait le poison !

- Un vieux mythe à détruire -

Il faut bien sûr respecter les doses et faire attention aux concentrations. Mais des concentrations même très faibles de certains produits peuvent avoir des effets néfastes sur la santé à long terme. De plus, les enfants sont particulièrement vulnérables à tout produit «perturbant» car ils sont en plein développement.

Pas de panique, le SMICTOM, comme à son habitude, vous offre ses solutions alternatives. Elles sont écologiques, avec peu de risques pour la santé et souvent bien plus économiques !

Alors pourquoi s'en priver !?

SMICTOM de la Région de Fontainebleau

N°37 octobre 2016

Il était une fois le SMICTOM

Il était une fois le SMICTOM – N°25 Juin 2015

Rappel des consignes concernant les bornes textiles

Les petits vêtements : Layette, Echarpe, Foulard, Bonnet, Gants, Maillot de bain, Collant/Chaussettes, Cravate, Caleçon, Slip/Culotte, Soutien-gorge

Astuces... Vous pouvez même mettre les collants filés ou les chaussettes trouées ou toutes seules

Les grands vêtements : Pantalon, Polo, Sweat shirt, Chemise, Jogging, Pull, Robe, Jeans, Manteau, Jupe, T-shirt

Astuces... Pensez aux sacs poubelle de 50L et avec des anses c'est plus simple à fermer.

Attention à la trappe !
Afin de lutter contre le pillage de ses bornes, Ecotextile réduit la taille de la trappe. De ce fait, les sacs maintenant acceptés sont de **50 litres au grand maximum !**

Le linge de maison : Serviette de bain, Drap, Taie d'oreiller, Torchon, Nappe en tissu, Gant de toilette, Serviette de table

Astuces... Ne pas mettre les couettes, les coussins, ni les oreillers.

Astuces... Si vous l'avez utilisé pour la peinture ou le bricolage, (les produits chimiques ça pollue !) mettez-le à la poubelle ou à la déchèterie.

Les chaussures : Sandales, Souliers Homme, Baskets, Bottes, Souliers Femme, Enfant, Tongs, Chaussures de Sport

Astuces... Liées par les lacets, ou avec un élastique pour éviter qu'elles se séparent.

Astuces... Les vêtements doivent être propres et secs, mais pas besoin de les repasser ou les plier.

Si vous avez la moindre question, n'hésitez pas à nous contacter : SMICTOM de la Région de Fontainebleau, BP 04, 77250, Veneux-Les Sablons. www.smictom-regionfontainebleau.fr
N°Vert 0 800 133 895

Il était une fois le SMICTOM

... et la seconde vie des vê...

Voici la toute nouvelle lettre d'information mensuelle du SMICTOM. Elle va vous permettre, au fil des numéros, de suivre notre activité. En effet, le monde des déchets est en constante évolution. Il est dans notre vie de tous les jours et porte encore en lui bien des mystères pour une partie importante du public. Vous pouvez retrouver ce document ainsi que bien d'autres informations sur notre site internet entièrement repensé et enrichi en permanence :
www.smictom-regionfontainebleau.fr

Le SMICTOM s'engage...
Pour l'implantation de bornes textiles sur son territoire... mais dans quel but ?
Les textiles récupérés n'iront plus dans la poubelle, cela s'appelle la prévention des déchets. Afin de concrétiser cet engagement, le SMICTOM a signé une convention avec Eco-TLC pour l'implantation, le suivi et la promotion du recyclage des textiles.

Dans ces bornes, vous pouvez ...
- Vos vêtements
- Votre linge de maison (draps, couvertures, nappes, rideaux...)
- Vos chaussures (attachées par paire)
- Vos sacs à main et autres articles de maroquinerie.

Tous vos dépôts doivent être propres, secs et emball...
Ne surtout pas apporter de matelas, moquette, toiles cirées, ...
Attention : tout dépôt sauvage est passib...

N°Vert 0 800 133 895

Attention à la trappe !
Ecotextile vient d'équiper toutes les bo... type «rotor» d'une plaque métallique pou... la taille de la trappe. Cette mesure est p... stopper le pillage de ces bornes par cette o... De ce fait, les sacs maintenant acceptés ...
50 litres au grand maximum !

Si vous avez la moindre question, n'hésitez pas à nous contacter : SMICTOM de la Région de Fontainebleau, BP 04, 77250, Veneux-Les Sablons. www.smictom-regionfontainebleau.fr

Il était une fois le SMICTOM – N°18 Novembre 2014

Et la Semaine Européenne de la Réduction des Déchets 2014

Il était une fois le SMICTOM – N°28

Et la Semaine Européenne de la Réduction des Déchets

Le SMICTOM de la Région de Fontainebleau vous propose du 21 au 28 novembre une grande variété...

Porte ouverte de la recyclerie – Envie d'R

Conférence, débat et échange sur la prévention des déchets «Comment faire des économies...

Il était une fois le SMICTOM – N°8 Novembre 2013

Et la Semaine Européenne de la Réduction des Déchets

La Semaine Européenne de la Réduction des Déchets a été lancée en 2009 avec un soutien du programme LIFE+ de la Commission européenne jusqu'à juillet 2012. La Semaine continue les années suivantes.

Cette semaine est un temps fort au niveau européen pour faire connaître les stratégies de réduction des déchets et la politique de l'Union européenne et de ses Etats membres à la population. C'est aussi un moyen de promouvoir des actions durables de réduction des déchets à travers l'Europe.

Les actions de la SERD sont entreprises par toutes les autorités compétentes en matière de prévention des déchets. C'est pourquoi le SMICTOM s'est inscrit depuis le début dans ce projet.

La SERD 2012 avait rencontré un très bon succès avec plus de 10 793 actions enregistrées dans 25 pays européens et 2 pays non-européens. Ces actions de promotion de la réduction des déchets avaient pris place dans toutes sortes de lieux comme des restaurants d'entreprises, des écoles et même des églises !

Ne ratez pas...
Le mois prochain notre numéro « spécial fête » ! Nous ne vous en dirons pas plus, cela sera la surprise !

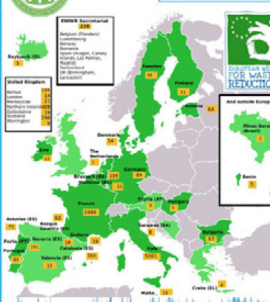

Nous vous proposons ce mois-ci un petit retour en arrière sur les actions du SMICTOM durant les éditions précédentes, de 2009 à 2012. Séquence nostalgie...

Pour aller plus loin : le site de la Semaine Européenne de la réduction des Déchets : www.ewwr.eu
Le site de l'ADEME : www.serd.ademe.fr
Le site de la FNE : preventiondechets.fne.asso.fr

Fiouf ! Ça en fait du monde !

Si vous avez la moindre question, n'hésitez pas à nous contacter : SMICTOM de la Région de Fontainebleau, 56 Route de Bourgogne, Veneux-Les-Sablons www.smictom-regionfontainebleau.fr

Il était une fois le SMICTOM – N°22 Mars 2015

La boutique est ouverte !

La boutique Envie d'R est une recyclerie

Une recyclerie est un magasin qui vend toutes sortes d'objets d'occasion à des prix très attractifs. Ces objets ont la particularité d'avoir été sauvés de la destruction, ils ont droit à une seconde chance ! Ils proviennent tous du service d'enlèvement des encombrants «Allo déchets» géré par l'entreprise d'insertion AIP.Ré.Fon. «Allo déchets» est un service de collecte des encombrants des particuliers sur rendez-vous. Financé en majorité par le SMICTOM, une petite partie du coût de ce service reste à la charge du particulier.
Avant destinée entièrement à la déchèterie, une partie de ces objets, ceux qui sont en bon état bien sûr, est maintenant valorisée ! Ces objets sont nettoyés, restaurés, et bientôt relookés, puis revendus ! C'est grâce au soutient du SMICTOM que cette boutique a pu voir le jour.

D'ailleurs, si l'inauguration a eu lieu lors de la Semaine Européenne de Réduction des Déchets (le 29 novembre 2014), ce n'est pas un hasard ! Cette boutique est le fer de lance du réemploi, un exemple vivant de la réduction des déchets. Cette boutique est un des fruits du Programme Local de Prévention des Déchets porté depuis trois ans par le SMICTOM. (Voir Il était une fois le SMICTOM... Et la prévention) Et pour compléter ce cercle vertueux, l'entreprise A.I.P.Ré.Fon. emploie 10 salariés en contrat d'insertion. Des emplois solidaires et non délocalisables !

Voilà une boutique qui vend des objets sympas et pas chers, qui permet de réduire les déchets de notre territoire et qui maintient des emplois ...

Quelques objets découverts à la boutique : Jouets... / Vaisselle, 2€/Kg / Armoire à glace 60 €

Il était une fois le SMICTOM – N°14 Mai 2014

Et la consommation responsable

Ou comment retrouver d'anciennes bonnes habitudes et de nouveaux réflexes...

Bonjour à toutes et à tous.
Aujourd'hui, nous allons voir comment mieux consommer... Mais le SMICTOM ne s'occupe-t-il plus des déchets me direz-vous ? Au contraire ! Une des conséquences de ces changements de consommation est de produire moins de déchets. Et ça, c'est une des occupations du SMICTOM. Dans cette lettre, vous allez découvrir un petit florilège de trucs et astuces pour faire des écono-...

Avant de changer, est-il réparable ?
Beaucoup d'objets se réparent, mais nous ne sommes pas toujours au courant des moyens qui existent, voici quelques exemples :
Les super chaussures top qualité que vous avez usé jusqu'à la corde méritent de se faire ...semeler chez le cordonnier pour repartir du ...n pied !
...r les vêtements, quand ils sont troués, vous ...uvez déjà les réparer vous-même, au coin du ... lors des longues soirées d'hiver. Quand ils ...t trop démodés, lancez-vous dans la création ...osez les mélanges ! Vous pouvez par exemple ...stomiser un pull ou un pantalon avec des ...sons, écussons ou autres motifs, même des ...ces de tissus différents. Près de chez vous il y a ...

Il était une fois le SMICTOM – N°6 Septembre 2013

Et l'éco-consommation

Jouons franc jeu ! / **I) L'éco-consommation**

La consommation a un impact direct sur notre ...nement. De l'utilisation de matière premiè... d'énergie à la production de déchets, la co...tion est la clé de voute de notre société ... Nous savons que la nature est en grand ... cause de notre surconsommation. Mais que ... nous faire ? Arrêter de consommer, s'écl... bougie ou retenir notre respiration en espé... cela passe ? Non, bien sûr ! Nous devons co... vivre et même à bien vivre. Passer de la conso... à l'éco-consommation permet même de mi... Cette consommation différente permet de ... l'équilibre avec le monde extérieur, avec la ... allons vous montrer ici que tous les être... sont connectés, que vous êtes connecté à ... village de la région du Hunan en Chine tout ... petit village de Saint-Dié dans les Vosges, ... êtes connectés à une famille d'agriculteurs ... mais aussi à la famille de maraîchers à 3 Km ... vous. Et de votre consommation dépend le... de vie, leur environnement et, par effet ... communiquant, votre niveau de vie et votre ...nement. Car au final, l'environnement es... par tous. C'est le bien de tous mais il doit ... protégé, partout, et par tous ! Bonne lecture...

Le développement durab... un terme trompeur...
Le concept a été porté sur le devant de ... internationale avec le Rapport Brundtlan... sous le terme « sustainable developme... qui se traduit littéralement par « dévelo... soutenable ». Car logiquement, dans un m... limites finies, notre planète Terre, le dévelo... ne peut pas être infini, il ne peut donc p... Le terme « développement durable » si... développement dans un monde durable e... un développement durable. Le sens pr... développement soutenable a été perdu ... d'une traduction approximative...
Il est vrai que développement durable ... vendeur que développement soutenable...

Il était une fois le SMICTOM – N°4 Juin 2013

Et la prévention des déchets...

La prévention des déchets, mais qu'est ce que c'est que cette histoire ? Il faut prévenir le déchet avant de le jeter maintenant ? Et comment ? Par texto, par mail... Est-il sur Twitter ?...

Ce n'est pas tout à fait ça mon petit bonhomme... Permet moi de t'expliquer calmement. Par exemple, la prévention routière n'est pas destinée à la route elle-même mais plutôt à ses usagers. Et bien ici, c'est la même chose. La prévention des déchets ne s'adresse pas aux déchets directement mais à tous ceux qui produisent des déchets... Vous, moi, une entreprise, une collectivité territoriale (comme le SMICTOM, par exemple) ... Et tous ces acteurs, nous allons les sensibiliser pour leur permettre de changer de comportement.

Où en sommes-nous ?
La population française produit chaque année 26 000 000 000 Kg de déchets ménagers (Ordures Ménagères et Assimilées ou OMA) 26 milliards de kilos, 26 millions de tonnes, 2,6 x 10[13] grammes... Nous avons beau l'exprimer de toutes les manières possibles, ce chiffre reste le même, incroyable. Et il doit rester incroyable car cela nous donne l'ampleur de la tache à accomplir. Mais comme le colibri qui essaie d'éteindre l'incendie de forêt en transportant une goutte d'eau à la fois dans son bec, c'est à chacun de nous de progresser et d'embrasser le problème à bras le corps.

Ce qui nous donne 390 Kg d'OMA par an et par personne. Nous voilà dans une mesure déjà plus accessible que ces 26 000 000 000 Kg...
Cette poubelle doit passer un régime et chacun d'entre nous allons être en charge du programme. Mais justement, ce n'est pas si simple... Par où commencer ? Oui, je produis des déchets ! Mais comment en produire moins ? C'est à cet instant que nous intervenons avec notre programme de prévention des déchets !

Suivez le guide !
La prévention des déchets est un sujet relativement nouveau dans les textes de loi et nous pouvons dire qu'il a réellement débuté avec la loi « Grenelle 1 » du 3 août 2009 (Cette loi sera renforcée par le « Genelle 2 » du 13 juillet 2010).
Elle fixe ce qui suit :
- Réduire la production d'ordures ménagères et assimilées (OMA) de 7 % par habitants pendant les cinq prochaines années,
- Diminuer de 15 % d'ici 2012, les quantités de déchets incinérées ou enfouies,
- Généraliser les plans de prévention auprès des collectivités.

Ces objectifs ont l'air d'être raisonnables, ils sont pourtant très ambitieux ! Car il s'agit de changer nos comportements en profondeur et de façon permanente...

Ne ratez pas...
Le mois prochain un numéro spécial été avec de vrais rayons de soleil à l'intérieur !
Vous allez enfin tout savoir sur le tri et sur le recyclage. Vous aurez ainsi le pouvoir d'épater vos amis en leur donnant une leçon sur la fameuse poubelle jaune !

Si vous avez la moindre question, n'hésitez pas à nous contacter : SMICTOM de la Région de Fontainebleau, 56 Route de Bourgogne, Veneux-Les-Sablons www.smictom-regionfontainebleau.fr

Il était une fois le SMICTOM – N°19 Décembre 2014

Et les fêtes de fin d'année pauvres en déchets !

Un Noël au SMICTOM, c'est bien sûr un Noël pauvre en déchets ! Il y a déjà les cadeaux, qui sont souvent des déchets en devenir. Puis il y a les repas... festifs et copieux, suivis de leur farandole de restes ! Alors, pour que les fêtes de fin d'année ne finissent pas sous une mo... ménagères, voici quelques con... et un joli paquet d'astuces rigol...

Les cadeaux

Qu'est-ce qu'un cadeau pauvre en déchets ?
C'est un objet qui est à l'évidence durable. Mais il permet aussi de faire des économies ! Il est aussi facilement (ou en tout cas, plus facilement) réparable. Et normalement, sa fabrication est respectueuse (ou en tout cas, plus respectueuse) de l'environnement.

Un joli sac en tissu rigolo pour fair... tous ces sacs de caisse évités, c'est ... la planète !
Un flacon pour se laver les mains. ... du savon liquide en grande quanti... dans un objet plus pratique... Et plu... gros, c'est réduire ses déchets d'em... Un criterium, un stylo... rechargeab... personnel et cela produit bien moi... Et si vous offriez quelque chose ...

Il était une fois le SMICTOM – N°9 Décembre 2013

Et Noël !

Pour que noël reste une fête, mais aussi pour ne pas s'emballer...

Ni se sur-emballer !

... Voici quelques gestes, sans culpabiliser, pour passer un Noël en toute tranquillité d'esprit. Un Noël zen, même écolo, vous attend dans ces pages !

...e, le sapin !

...ou Nordmann ?
...a est le sapin le plus classique. Sa bonne odeur ...e immanquablement les fêtes de Noël. Ses ...s sont fines et ont tendance à tomber assez ...
...ordmann est généralement importé du ...ark. Il parcourt donc un peu plus de route. Plus ...s aiguilles sont plus denses et plus résistantes.

...de vie :
...rs Mairies mettent en place la récupération ...pins après les fêtes, parfois même autour ...etit vin chaud ! (Saint Mammès, Villemer, ...- Les Sablons...)

Avec modération, comme toujours !

Ces sapins seront broyés pour servir de paillis, ils ne doivent donc pas être recouverts de neige artificielle ou autres décorations en plastique.

Les sapins ne sont pas acceptés à la collecte des ordures ménagères. Pour l'élimination, vous avez votre déchèterie ou le service Allo Déchet au 01 64 23 35 54.

Il était une fois le SMICTOM – N°29

Et les décorations de Noël

Avec des déchets, je fabrique mes décorations de Noël. Faciles à faire, pour petits et grands !

Voici quelques exemples sur notre sapin réalisé en palette récupérée :

Il était une fois le SMICTOM

N°37 octobre 2016

Les lettres jaunes

Le jaune, c'est la couleur du tri.
Il y a donc dans ces lettres les bases du tri mais aussi les explications pour éclairer les consignes de tri parfois vues comme obscures ou arbitraires.

Les lettres violettes

C'est la couleur du SMICTOM.
Ces lettres vous apprennent le fonctionnement interne du syndicat de façon claire et précise.

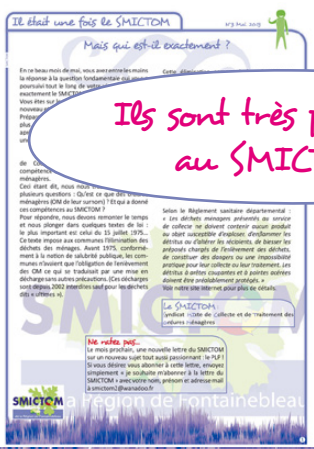

Ils sont très pédagogues au SMICTOM !